

HOSPITALITY & RESTAURANT WORK GERMANY 12 MONTHS

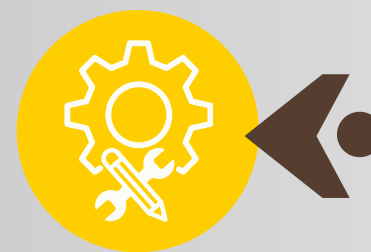

เปิดประสบการณ์ชีวิตและงานในโรงแรม
ร้านอาหารในเยอรมัน หนึ่งในประเทศที่
ประชากรมีชีวิตที่ดีที่สุดในโลก
ผู้เข้าร่วมโครงการจะได้รับความรู้ เทคนิค
การทำงานตรงสาย นำกลับมาใช้ต่อยอด
ได้ในอนาคต พัฒนาภาษาและพบเพื่อน
ใหม่จากนานาชาติ

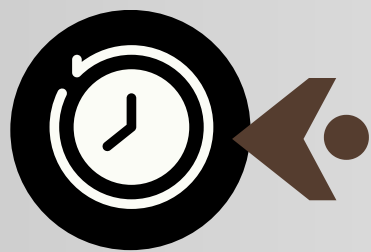

คุณสมบัติผู้เข้าร่วมโครงการ

อายุ 18 - 40 ปีบริบูรณ์

เรียนจบปริญญาตรี หรือปริญญาโท
ในสาขาที่เกี่ยวข้องกับโรงแรม

มีประสบการณ์การทำงานในสายงานที่
เกี่ยวข้องในไทย 6 เดือน
หรือที่ต่างประเทศ 1 ปี (จำเป็นจะต้องมี
หลักฐานใบรับรองฉบับภาษาอังกฤษ)

ไม่จำเป็นต้องมีผลสอบภาษา แต่
ควรสื่อสารภาษาอังกฤษดี - ดีมาก



มีระบบเศรษฐกิจชั้นนำ

ได้รับยกย่องว่าเป็นผู้นำทางด้านวัฒนธรรมของโลก

คุณภาพชีวิตที่ดี

สิ่งจูงใจที่ดึงดูดใจนักลงทุน

ตำแหน่งที่เปิดรับ



Kitchen helper

(การจัดหน้าที่ ตารางงาน หรือการหมุนเวียน ตำแหน่งงานขึ้นอยู่กับ
กับดุลพินิจของนายจ้าง ผู้เข้าร่วมโครงการควรมีความยืดหยุ่น)



เมืองและสถานประกอบการในการฝึกงานขึ้นอยู่กับ
ดุลพินิจขององค์กรเยอรมันเป็นผู้พิจารณา



สวัสดิการ และค่าตอบแทน

- > ชั่วโมงการทำงานสูงถึง 40 ชั่วโมงต่อสัปดาห์
- > วันหยุดอย่างน้อย 1 วันต่อสัปดาห์
- > ค่าตอบแทน 14 Euro ต่อชั่วโมง, 40 ชั่วโมงต่อสัปดาห์
- > ระยะเวลาการทำงาน: 1 ปี
- > องค์กรเยอรมันให้บริการคำแนะนำด้านที่พัก
- > ไม่ต้องสัมภาษณ์วีซ่า
- > สามารถขยายวีซ่าได้หากนายจ้างต้องการจ้างงานต่อ

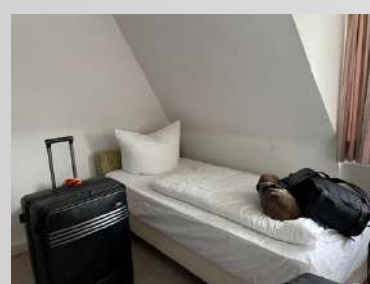

LINE : @IEOWORKANDTRAVEL

อัตราค่าใช้จ่ายในการเข้าร่วมโครงการ



รายละเอียด	12 เดือน	ขั้นตอนการชำระ
ค่าโครงการงวดที่ 1	15,000 บาท	ชำระพร้อมส่งเอกสารสมัคร
ค่าโครงการงวดที่ 2	50,000 บาท	ชำระหลังจากได้รับการยืนยันสถานประกอบการในการฝึกงาน
ค่ามัดจำโครงการ (ได้คืนเมื่อฝึกงานจบ)	9,000 บาท	

รวม: ค่าดำเนินการประสานงาน , เจ้าหน้าที่ให้คำแนะนำช่วยเหลือตลอดโครงการ
ไม่รวม: อัตราด้านล่างเป็นการคำนวณโดยประมาณ อาจจะมีการเปลี่ยนแปลง

- ♥ ค่าวีซ่า 6,300 ยูโร ประมาณ 31,500 บาท
- ♥ ตัวเครื่องบิน 20,000 บาท
- ♥ ค่าโอนระหว่างประเทศ: 1,850 บาท
- ♥ ค่าธรรมเนียม VFS: 1,300 – 3,000 บาท
- ♥ ค่าที่พัก: 300 – 350 ยูโร/เดือน
- ♥ Pocket money: 15,000 บาท

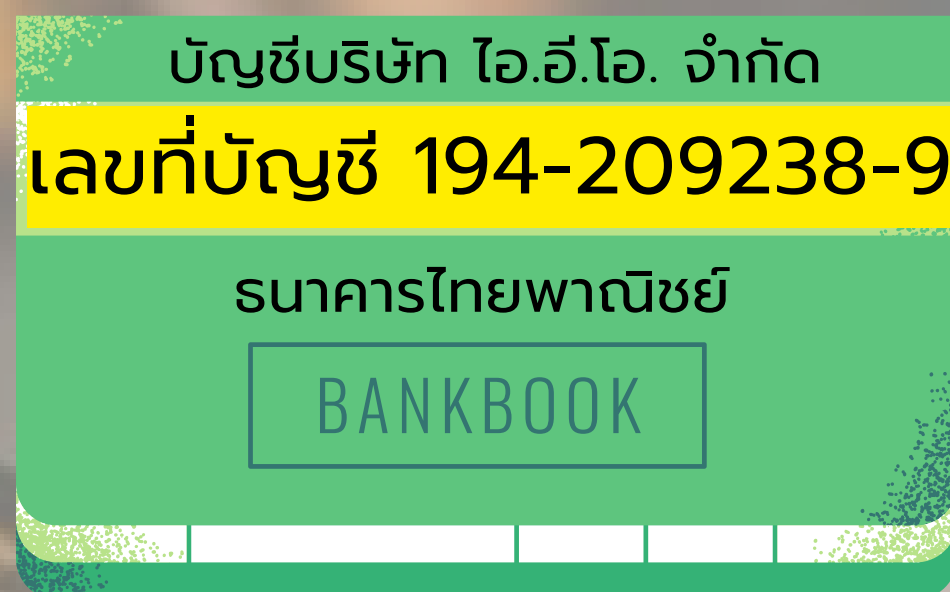

ผู้เข้าร่วมโครงการควรมีงบประมาณ (รวมค่าโครงการและค่าใช้จ่ายที่ไม่รวม) 145,000 บาท – 180,000 บาท (โดยประมาณ)

ขั้นตอนการดำเนินการ

- ✓ ส่งเอกสารสมัครเช่น Resume, ใบรับรองการทำงาน, สำเนาหนังสือเดินทางมาที่ worktravel_team@ieo.co.th
- ✓ ชำระค่าโครงการงวดที่ 1
- ✓ เตรียมความพร้อมก่อนสัมภาษณ์กับ IEO
- ✓ สัมภาษณ์กับองค์กร เมื่อได้รับการแจ้งผลผ่านสัมภาษณ์ ชำระค่าโครงการที่เหลือ ค่ามัดจำ และค่าวีซ่าให้กับ IEO
- ✓ รอเอกสารตอบรับจากสถานประกอบการ ทำวีซ่าออนไลน์ (องค์กร เป็นผู้ดำเนินการ)
- ✓ สแกน Biometric ที่ VFS
- ✓ เมื่อวีซ่าผ่าน เข้าร่วมกิจกรรมเตรียมความพร้อมก่อนเดินทาง ผ่าน Zoom Application
- ✓ เดินทางไปทำงาน



ข้อควรรู้ก่อนตัดสินใจสมัครเข้าร่วมโครงการ Hospitality & Restaurant Work in Germany และกฎการคืนเงินกรณีต่างๆ

- ♥ ไม่สามารถเลือกสถานประกอบการในการทำงานได้ และไม่สามารถเปลี่ยนสถานประกอบการในการทำงานได้ในทุกกรณี
 - ♥ จะได้ฝึกงานที่เดียวกันกับเพื่อนหรือไม่ ขึ้นอยู่กับดุลพินิจองค์กรและนายจ้าง
 - ♥ ภาษีประมาณ 25% ของรายได้รวมในแต่ละเดือน สามารถขอคืนภาษีได้ แต่ได้คืนจำนวนเท่าไรนั้นขึ้นอยู่กับความคณของหน่วยงานภาษี
 - ♥ หลังจากผ่านสัมภาษณ์กับองค์กร ใช้ระยะเวลาในการรองานประมาณ 2 อาทิตย์ – 3 เดือน
 - ♥ เมื่อบินไปถึงประเทศจะต้องใช้เวลาประมาณ 3 เดือนในการลงทะเบียน การทำเรื่องภาษี และการเปิดบัญชีธนาคาร ผู้เข้าร่วมโครงการจะไม่ได้รับอนุญาตให้ทำงานจนกว่าการดำเนินการดังกล่าวจะเสร็จสมบูรณ์
- ในระหว่างนี้จะมีรายได้ ดังนั้นนายจ้างจึงมีการช่วยเหลือโดยรับผิดชอบจ่ายค่าภาษี ให้กับผู้เข้าร่วมโครงการก่อน และทยอยหักจากเงินเดือนของผู้เข้าร่วมโครงการ
- ♥ หากในระหว่างทำงาน เกิดปัญหาจนทำให้โดนไล่ออก สงวนสิทธิ์ไม่หางานใหม่ในทุกกรณี
 - ♥ ห้ามเปรียบเทียบชั่วโมงงาน ค่าตอบแทนกับสถานประกอบการอื่นที่ตนเองมีได้ทำงาน

กฎการคืนเงิน (Refund Policy)

- ♥ สัมภาษณ์กับตัวแทนนายจ้างไม่ผ่าน คืนงวดแรก 15,000 บาทเต็มจำนวน
- ♥ กรณียกเลิกหลังจากได้รับการตอบรับเข้าร่วมโครงการ/ ระหว่างดำเนินการด้านเอกสาร ขอสงวนสิทธิ์ไม่คืนเงินค่าโครงการทั้งหมด ไม่ว่าจะกรณีใดทั้งสิ้น
- ♥ ชำระเงินล่าช้าโดยไม่แจ้งเจ้าหน้าที่ IEO อาจส่งผลให้การดำเนินการด้านเอกสารล่าช้า องค์กรและนายจ้างยกเลิกการรับขอสงวนสิทธิ์ไม่คืนเงินค่าโครงการทั้งหมด ไม่ว่าจะกรณีใดทั้งสิ้น
- ♥ ไม่ผ่านวีซ่า ทางบริษัท จะทำการคืนเงินให้ทั้งหมด 35,000 บาท
- ♥ หากมีสถานการณ์ที่ไม่คาดคิดเกิดขึ้น ส่งผลให้มีการชะลอการเดินทาง ผู้เข้าร่วมโครงการจะต้องเป็นผู้รับผิดชอบค่าใช้จ่ายในการเดินทาง, วีซ่าและค่าใช้จ่ายอื่นๆด้วยตนเอง

